

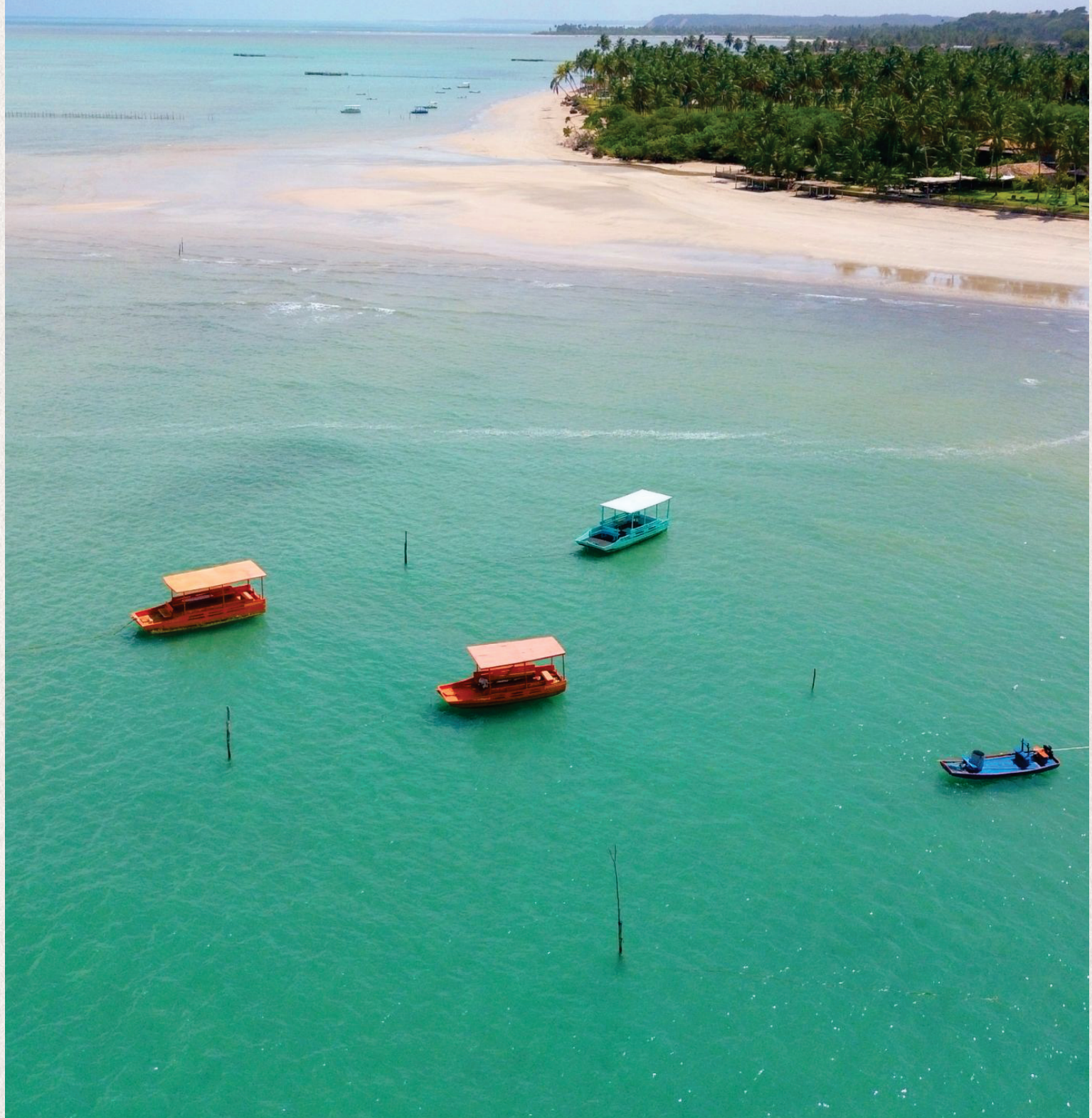

Vila Chuá

Praia do Marceneiro

O nome é curioso: Praia do Marceneiro, essa praia era reduto de antigos marceneiros especializados na construção de barcos pesqueiros e com o passar do tempo o nome popularizou. Um lugar paradisíaco na Rota Ecológica dos Milagres, Estado de Alagoas, a 90km da capital Maceió.



Vila Chuá

É aqui que a Vila Chuá - um projeto estrutural de três casas exclusivas - recebe visitantes encantados com o mar de cor esmeralda e de águas mornas o ano inteiro. As marés te permitem visitar as incríveis piscinas naturais que se formam na região.



Superior

Cada casa tem cinco suítes e um mezanino na parte superior.



Suíte 1 com cama “King Size”.
Casa Sisal.





Suíte 2 com cama "King Size".
Casa Sisal

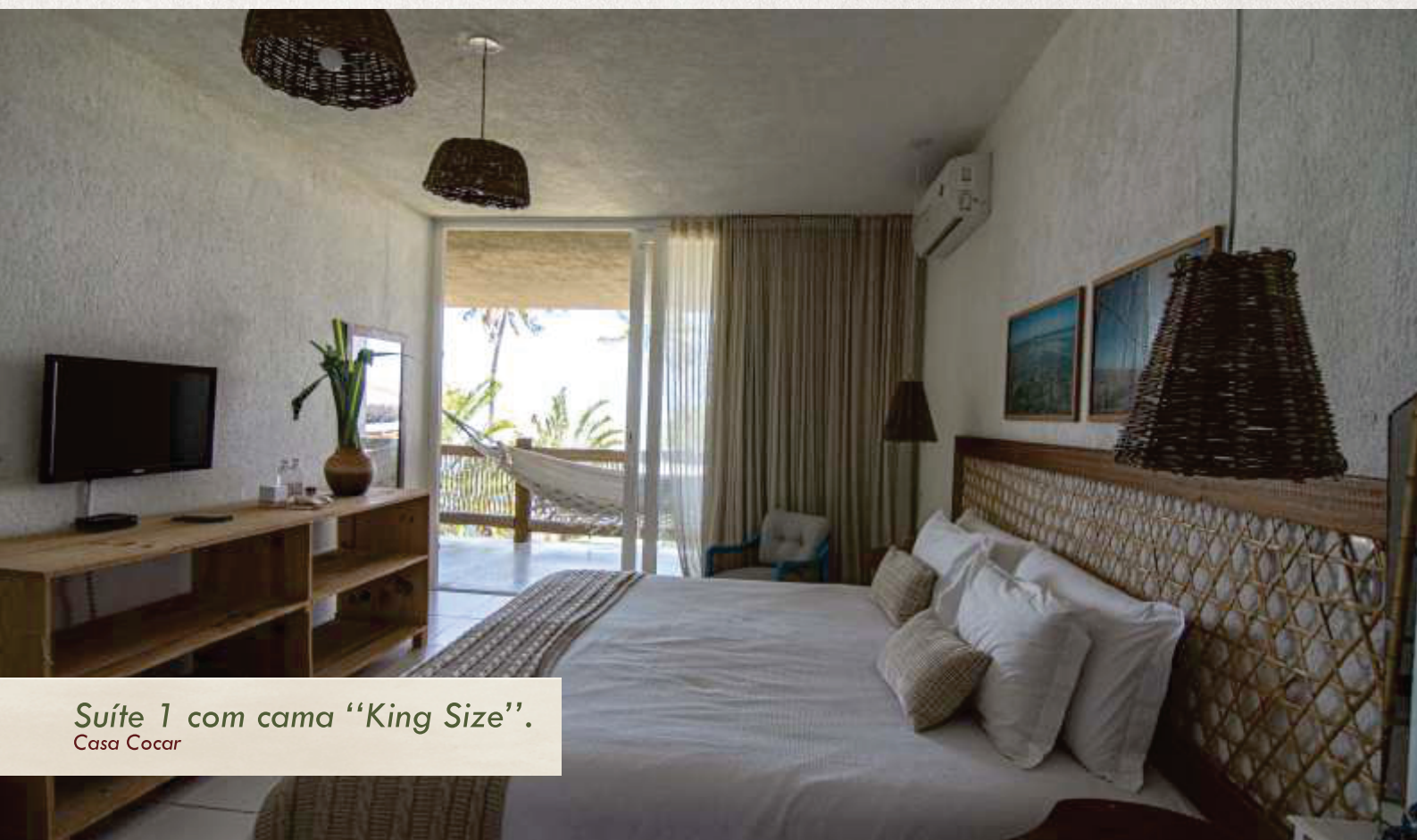

Suíte 1 com cama "King Size".
Casa Cocar



Suíte 1 com cama "King Size"
Casa Sapê

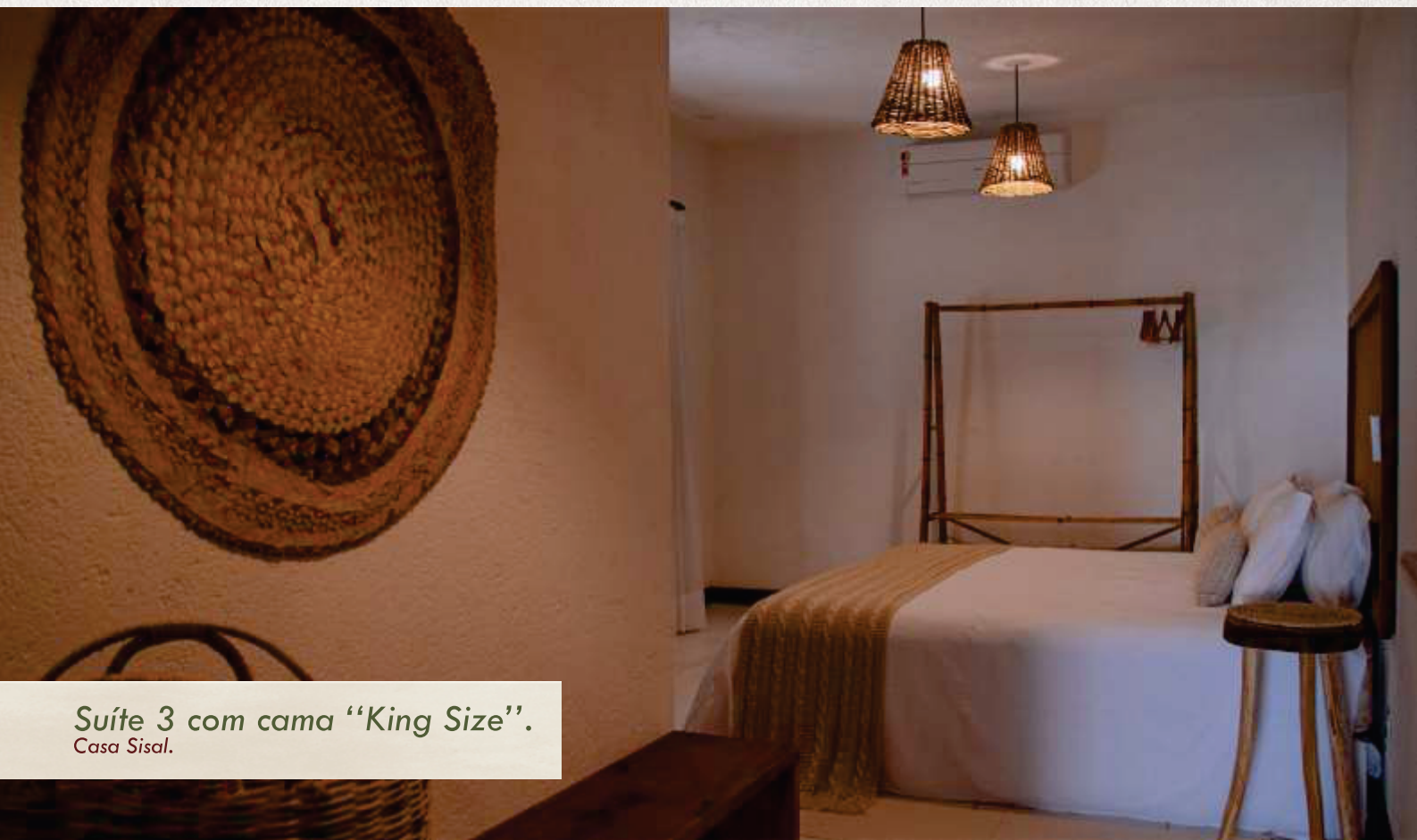

Suíte 3 com cama “King Size”.

Casa Sisal.

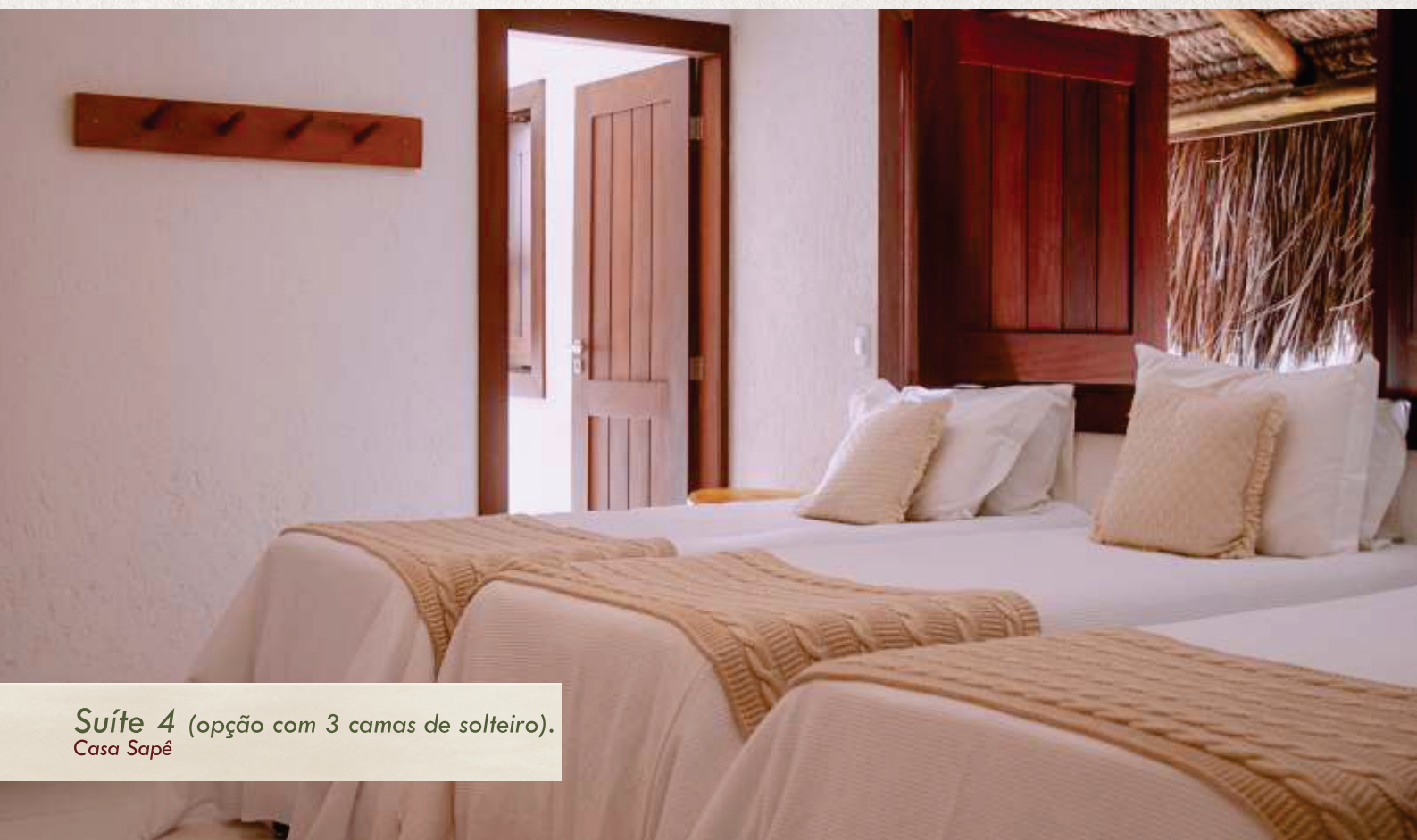

Suíte 4 (opção com 3 camas de solteiro).

Casa Sapê

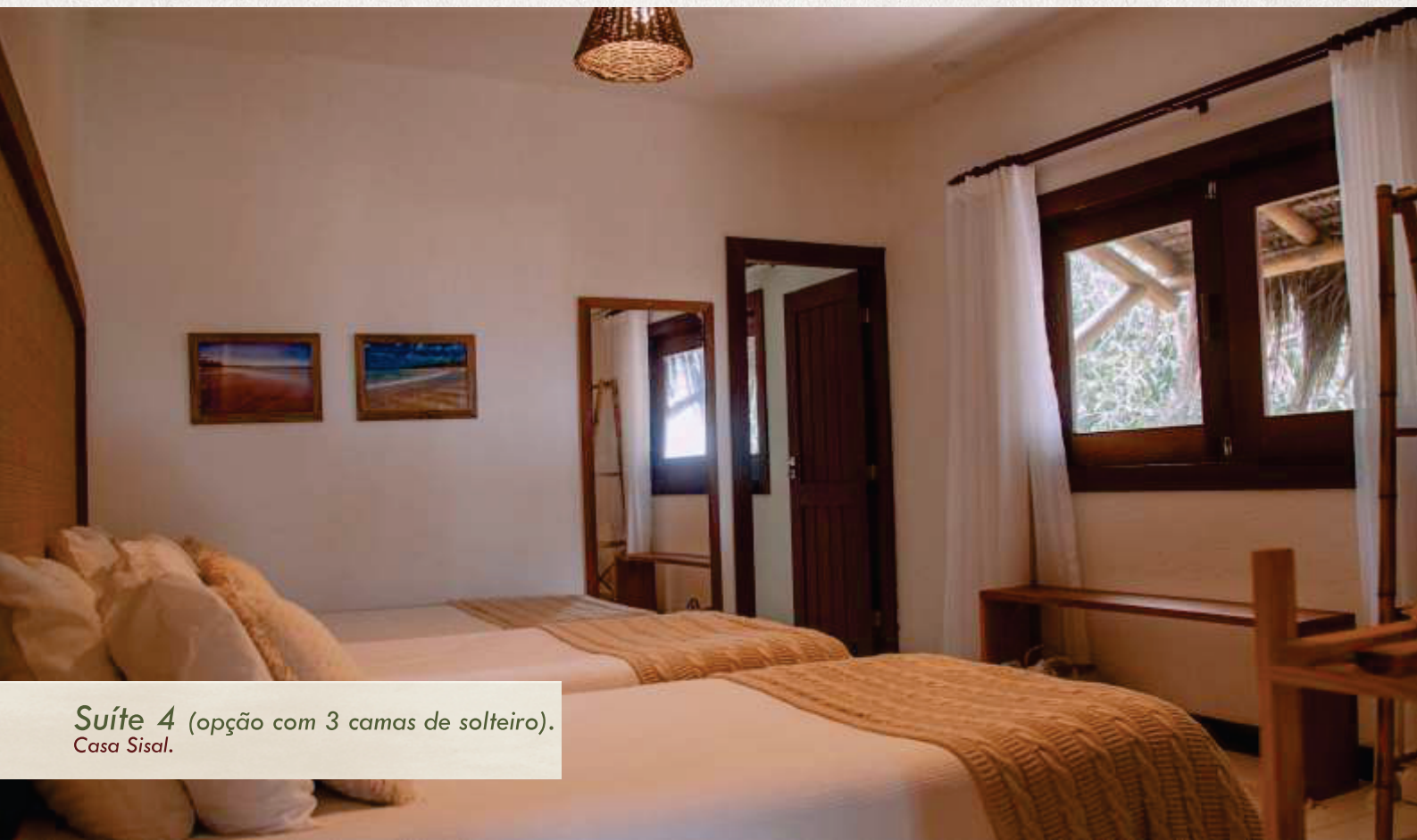

*Suíte 4 (opção com 3 camas de solteiro).
Casa Sisal.*



*Suíte 5 com cama "Queen Size"
e opção com acesso externo
Casa Sisal*

Térreo

No térreo, cozinha, sala de jantar, sala de estar e varanda se encontram em uma integração total a todo este paraíso.



Sala de estar.
Casa Sapê



Sala de jantar .
Casa Sapê



Sala de jantar.
Casa Sapê



Sala de jantar.
Casa Sapê



Cozinha.
Casa Sapê



Varanda externa.
Casa Sapê.



Varanda externa.
Casa Sapê



*Sala de estar.
Casa Sisal*



*Sala de estar.
Casa Sisal*

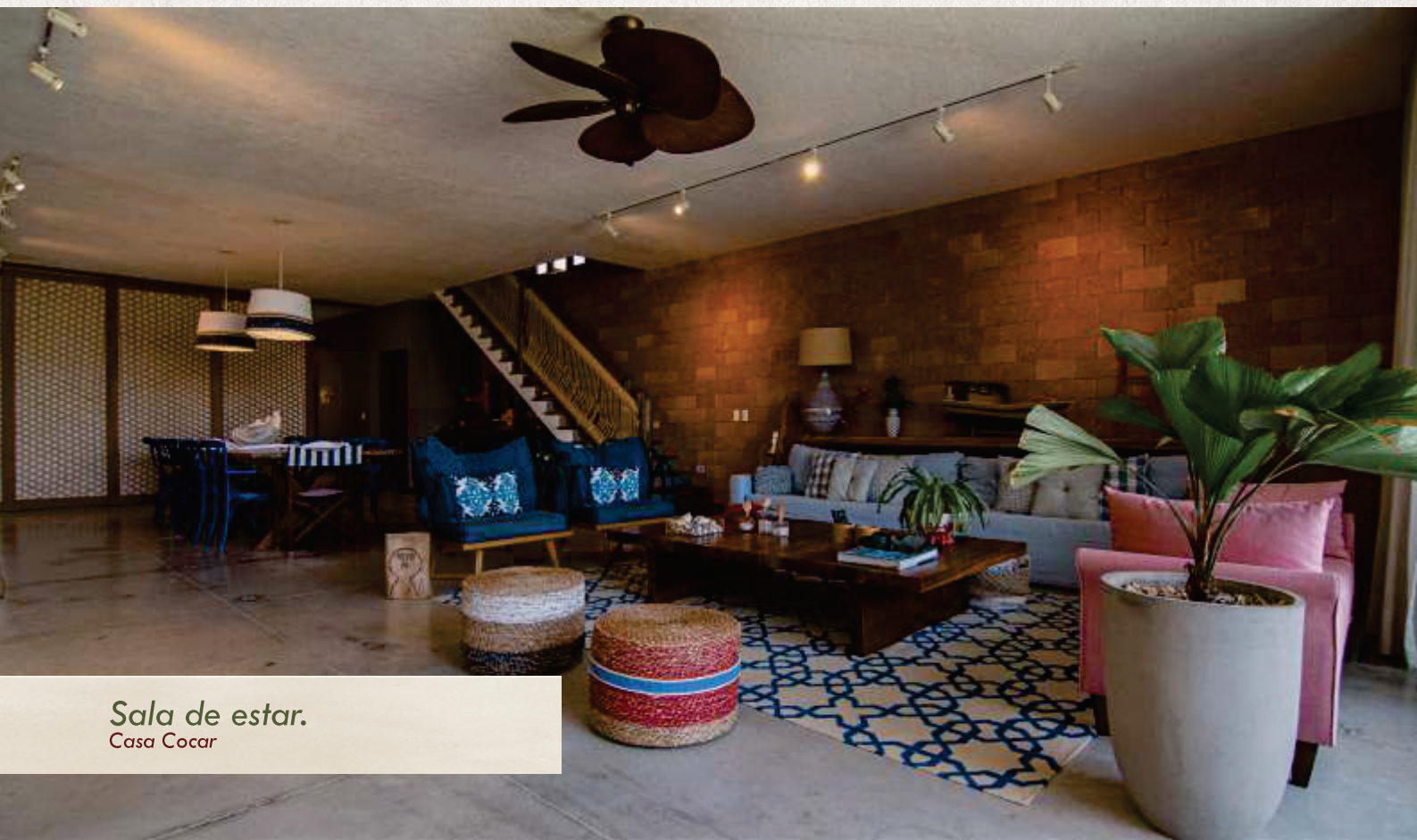

Sala de estar.
Casa Cocar

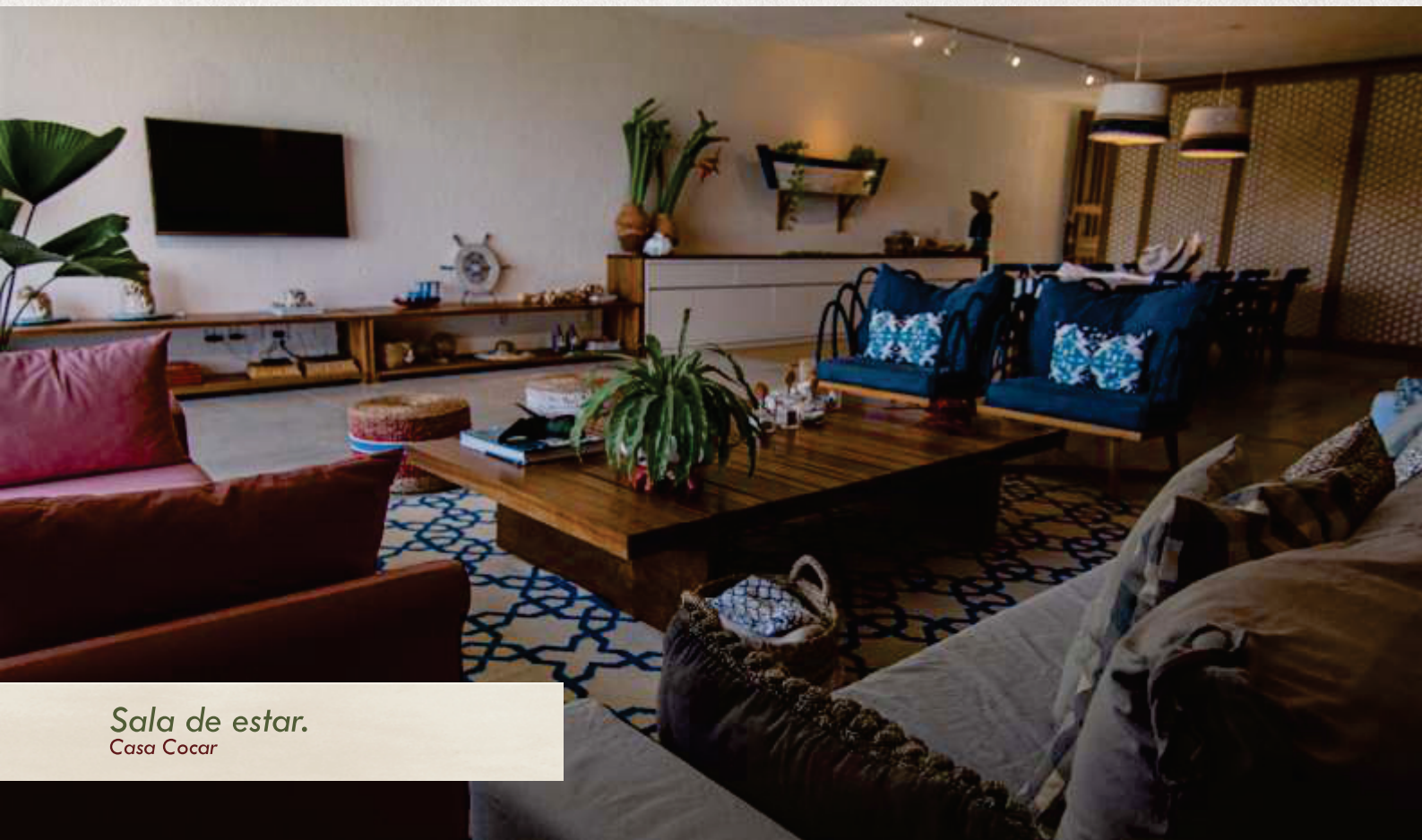

Sala de estar.
Casa Cocar

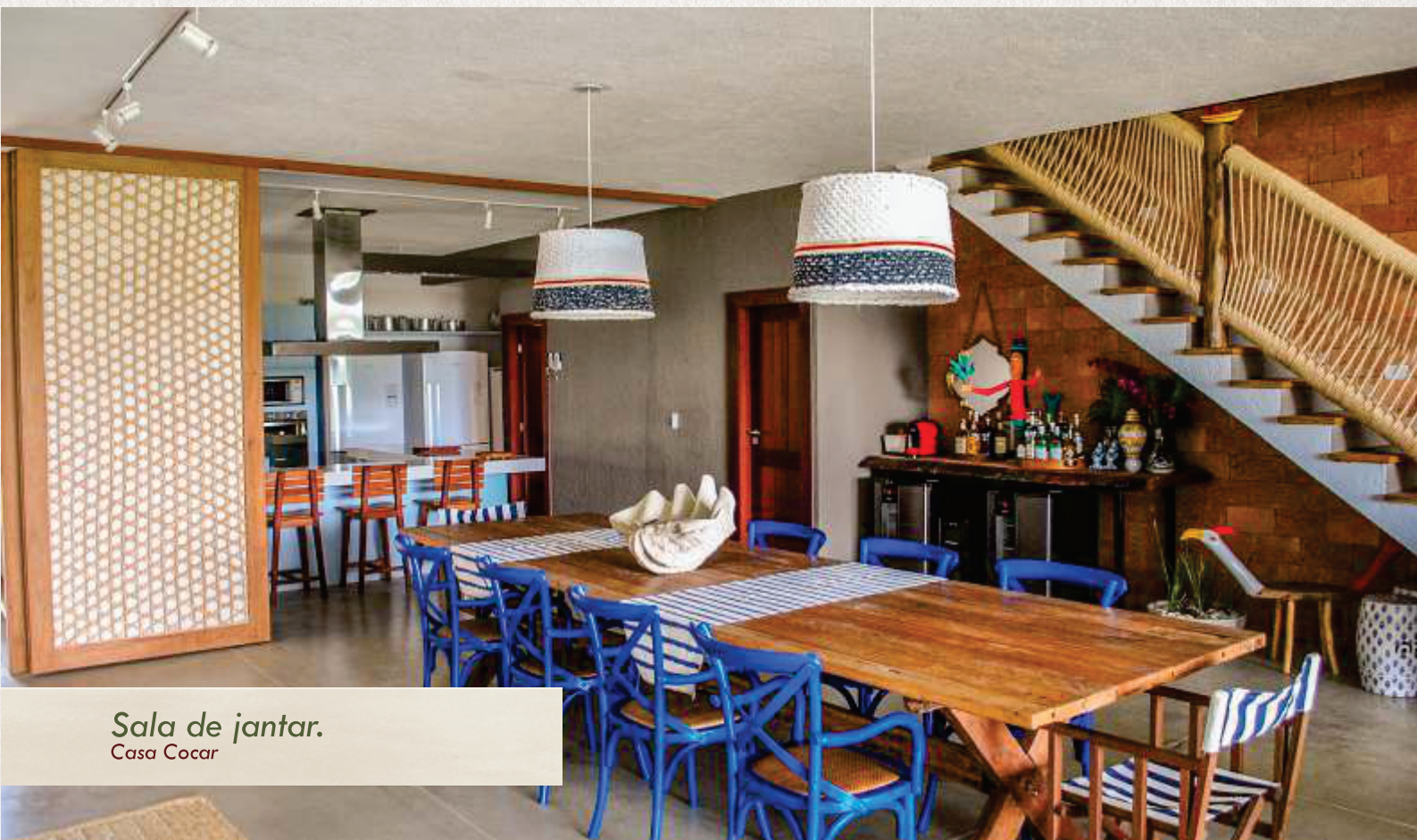

Sala de jantar.
Casa Cocar



Varanda externa.
Casa Cocar

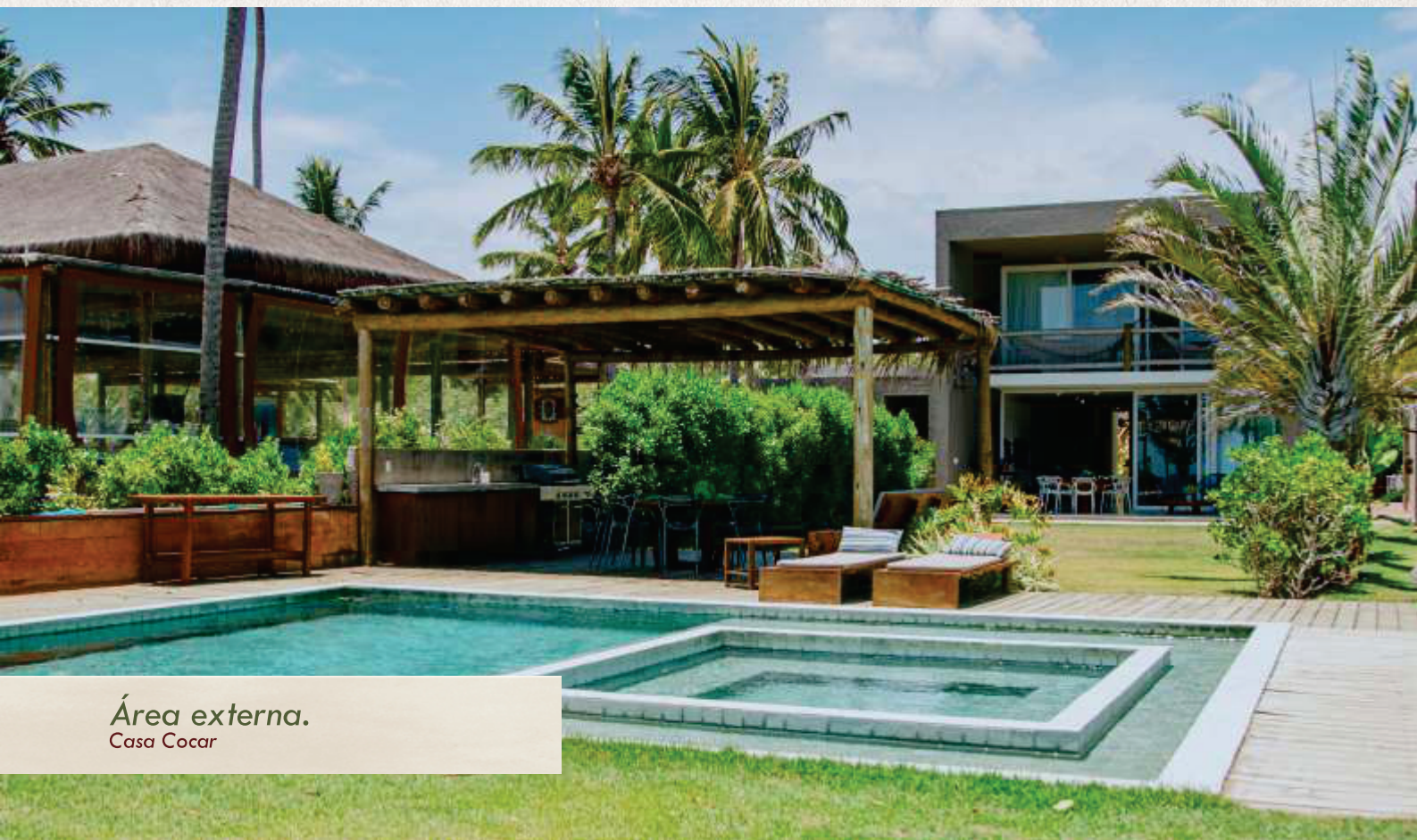

Área externa.
Casa Cocar



Área externa.
Casa Cocar



Detalles







Vila Chusé









Vila Chusé













AL 101

Rota ecológica dos Milagres



Praia do
Marceneiro

AL 101

Barra do Camaragibe

Praia da Barra de
Camaragibe

vila_chua 

82 99838 2016 

contato@vilachua.com.br 

INFORMAÇÕES GERAIS



Situada na Praia do Marceneiro – no paradisíaco litoral do nordeste brasileiro, na Rota Ecológica dos Milagres, Estado de Alagoas, a 90 Km do Aeroporto da capital Maceió, a Vila Chuá é um condomínio pé na areia formado por 3 (três) casas - Casa Cocar, Casa Sapê e Casa Sisal.



Cada uma das casas tem a mesma estrutura privativa de 5 (cinco) suítes com ar condicionado e chuveiros com aquecimento solar, sendo 2 (duas) suítes com varanda frente mar e 3 (três) suítes com vista lateral, centralizadas por um mezanino compartilhado no piso superior. O piso térreo possui salas de jantar e estar totalmente integradas com a cozinha e a varanda.



A área externa é composta por um grande jardim, separando as casas por cerca viva, com gazebos exclusivos e individuais, cada uma com sua churrasqueira, bancada de apoio e piscina, além de um anexo com campinho de futebol e quadra de beach tennis.



Por respeito aos vizinhos internos e externos do condomínio, é permitido apenas o uso de som ambiente na área externa, devendo ser observado, também, o limite máximo de convidados não hospedados na casa, conforme contrato e Termo de Responsabilidade previamente assinados.

PERGUNTAS FREQUENTES

Qual a quantidade mínima de diárias para aluguel?

3 (três) Diárias.*

*Exceto pacotes específicos de Alta temporada (Dezembro e Janeiro), Carnaval, Semana Santa, Natal, Réveillon e alguns feriados selecionados.

As casas podem ser alugadas juntas?

Sim, as casas podem ser alugadas juntas ou separadas.

Qual a capacidade máxima de cada casa?

Cada uma delas acomoda até 11 (onze) pessoas, entre adultos e crianças.

Qual o horário de *check-in* e *check-out*?

O *check-in* é feito às 14h e o *check-out* às 11h.

Quais as comodidades das casas?

As casas têm enxoval completo de cama, mesa e banho, cozinha equipada, adega climatizada, cervejeira, Internet Wifi e tomadas com tensão de 220V, ficando apenas as compras das bebidas e dos alimentos sob a responsabilidade dos hóspedes, os quais contam com o apoio e o suporte da nossa equipe para sugestão de cardápio, lista de compras e indicação de supermercados, mercadinhos e peixaria que fazem a entrega de mercadorias na região.

Quais serviços estão inclusos na hospedagem?

Para a estadia, os hóspedes contam com os serviços de 2 (duas) funcionárias por imóvel, no horário das 08h às 18h responsáveis pela preparação e serviço das refeições, limpeza dos cômodos, orientação no uso dos utensílios e comodidades; 1 (um) caseiro responsável exclusivamente pela manutenção dos serviços essenciais externos como ligação do gerador, em caso de falta de energia, manutenção da limpeza das piscinas e montagem das churrasqueiras; e o serviço de vigilância noturna privada.

Para as atividades após as 18h, e contratação de mais colaboradores, será cobrada taxa de serviço adicional.